

LGS 2021

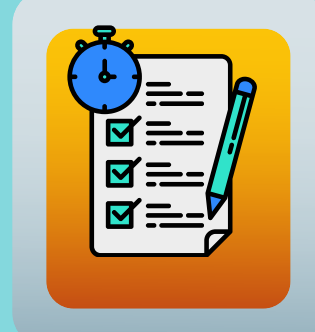

ÖNEMLİ TARİHLER

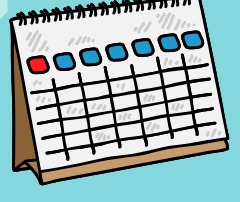

5-14
Nisan 2021

27
Mayıs 2021

06
Haziran 2021

30
Haziran 2021

Başvuru Tarihleri

Sınav Giriş
Bilgilerinin
Yayınlanması

Sınav Tarihi

Sınav
Sonuçlarının
İlanı

BAŞVURULAR NASIL YAPILACAK?

- Başvuru işlemleri bakanlık tarafından otomatik olarak yapılacaktır.
- Başvuru bilgileri e-Okul Veli Bilgilendirme Sistemi'nden 5 Nisan 2021 tarihinden itibaren görüntülenebilecektir.
- e-Okul'da bilgileri güncel olmayan öğrenciler 14 Nisan 2021'e kadar okul müdürlüklerinden güncelleme yapabilecektir.



Mücbir sebeplerden dolayı (zorunlu ikamet değişikliği, mevsimlik işçi vb.) başka illerde bulunan öğrencilerin velileri, durumunu anlatan dilekçe ve belgeler ile öğrencisinin sınava girmek istediği il/ilçe Milli Eğitim Müdürlüklerine 31 Mayıs 2021 tarihine kadar başvuruda bulunabilecektir.

BAŞVURULAR OTOMATİK YAPILSA DA **SINAVA GİRMEK ZORUNLU DEĞİLDİR. SINAVA İSTEYEN ÖĞRENCİLER GİRECEKTİR.**



[/terapotikakademi](#)

SINAV TEDBİRİNİN ALINMASI

- Özel eğitime ihtiyacı olan öğrenciler için 14 Nisan 2021 tarihine kadar sınav tedbirleri ilgili okul yönetimleri tarafından EK-2 formları işlenerek bağlı bulunan RAM'A gönderilecektir.

Sınav giriş bilgilerine e-Okul Veli Bilgilendirme Sistemi'nden 27 Mayıs 2021 tarihinden itibaren ulaşılacaktır. Sınav giriş belgeleri ise okul yönetimleri tarafından **sınav günü öğrencinin sınava gireceği sınıf ve sırada hazır bulunacaktır.**

SINAVIN UYGULANMASI

I. OTURUM



Sınav Saati : 09.30
Sınav Süresi: 75 Dakika
Soru Sayısı: 50 Soru

TÜRKÇE
20 SORU



T.C. İNKILAP TARİHİ ve
ATATÜRKÇÜLÜK
10 SORU



İNGİLİZCE
10 SORU



DİN KÜLTÜRÜ ve AHLAK
BİLGİSİ
10 SORU



II. OTURUM



Sınav Saati : 11.30
Sınav Süresi: 80 Dakika
Soru Sayısı: 40 Soru

MATEMATİK
20 SORU



FEN BİLİMLERİ
20 SORU

